

Legende

- Bestandswand
- Trockenbau Neu
- Bauteil Neu
- Wand Abbruch
- Wand Feuerwiderstandsklasse 90 und in den wesentlichen Teilen aus nichtbrennbaren Baustoffen
- T 30 RS Tür Feuerwiderstandsklasse 30 mit Rauchschutzfunktion
- NA Notausgang

Index	Datum	Text
A	03.05.2021	Änderung Tür WC
B	26.05.2021	WC Installationswände
C	14.06.2021	Podeststür geschlossen
D	21.06.2021	Achtstündl Besucher WC Raumgröße
E	29.09.2021	Fassade Sanitäts- und Vereinsträume 1/2
F	22.11.2021	Bestandswände Besucher WC angepasst
G	07.12.2021	Restaurationsbereich angepasst nach Aufmass
H	14.12.2021	Doppeltür Halle/Foyer

WERKPLAN

Bernd Bütz (Proj. leitend)
 Kaintrstraße 4a, 67363 Lutetia
 Tel. 06347-872.110 Fax 06347-872.112

Beschreibung
 SANIERUNG GOLDBERGHALLE
 Sporthalle / Mehrzweckhalle / Umnutzung Gaststätte
 Pommernstraße 1, 67360 Lingenfeld

Bauherr
 Ortsgemeinde Lingenfeld
 vertt. durch Herr Markus Kropfleiter
 Hauptstraße 58, 67360 Lingenfeld

Zeichnung
 GRUNDRISS EG ÜBERSICHT

Maststab: 1:100

Projekt Nr.	Plan Nr.	Index
BV - 090	H 5-005.2	H
Datum gel.	Gezeichnet	
17.03.2021	IK	

Schnitt C

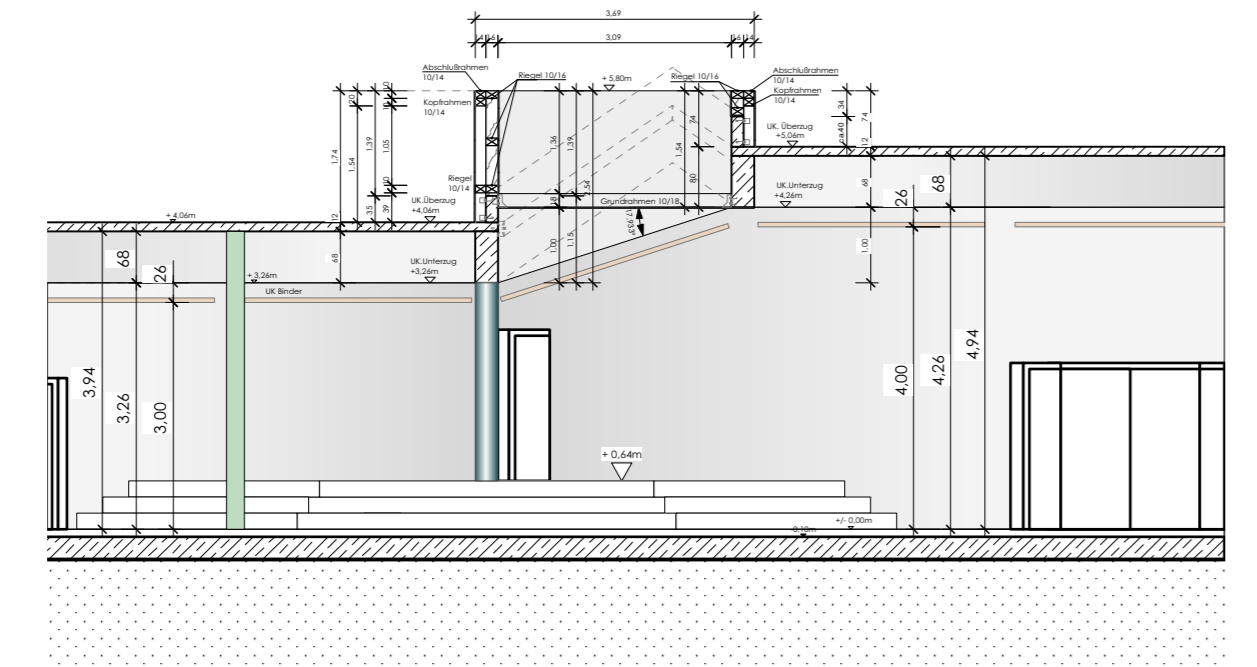

Schnitt A-A

